OBRAZI PLACA SKOZI ČAS

Škofja Loka je v zgodovini doživela več pomembnih prenov, s katerimi je ohranjala svojo srednjeveško podobo in jo hkrati prilagajala sodobnemu življenju. Razstava *Obrazi Placa skozi čas* prikazuje utrinke Škofje Loke v različnih časovnih obdobjih ter razkriva, kako se je mesto s prenovami spreminjalo, pri tem pa vedno ohranjalo svoje bistvo in prepoznavno identiteto. Poseben poudarek je namenjen prenovi, ki se je zaključila leta 2025.

Mestni trg, detajl razglednice med leti 1929 – 1941

Mestni trg 2026 *foto: Karata Film*

ŠKOFJA LOKA 1050

Mestni trg okoli leta 1956 *foto: Tone Mlakar*

Asfaltiranje Mestnega trga leta 1963 *foto: Tone Mlakar*

Graben 1956 *foto: Tone Mlakar*

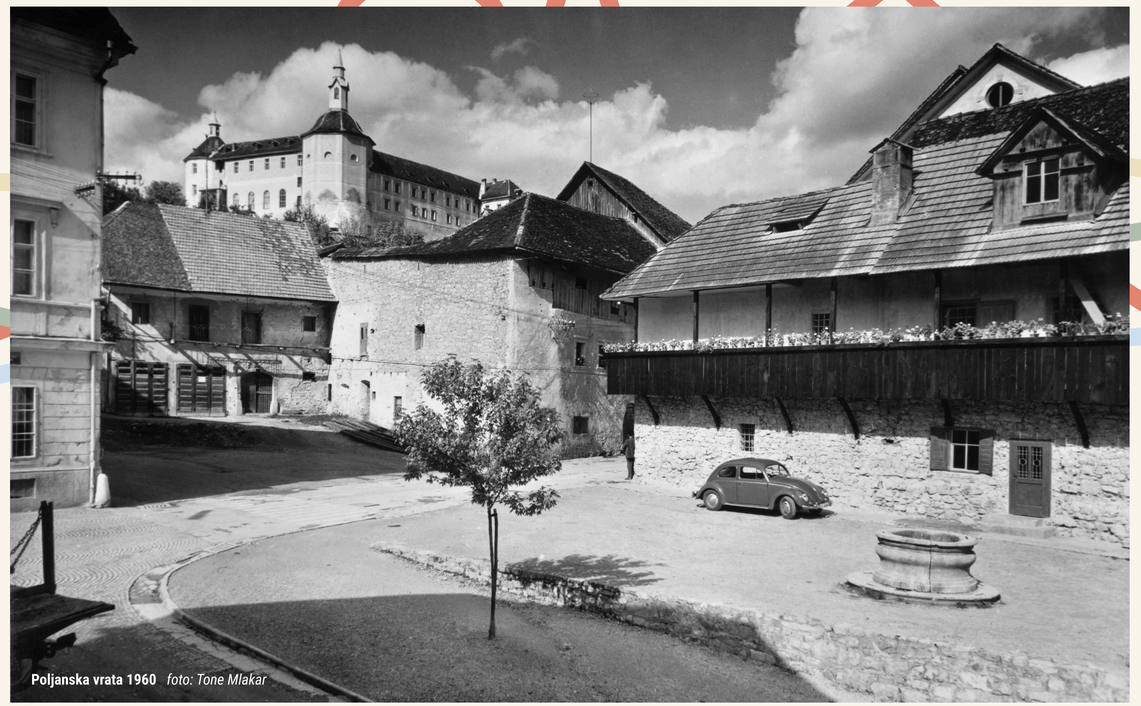

Poljanska vrata 1960 *foto: Tone Mlakar*

Arheološka izkopavanja

Čiščenje starega cestnega tlakovanja *foto: Lina Furlan*

Novoveški zid pod Homanovo teraso, pogled V *foto: Nejc Ciglar*

Cestišče in mulda pred asfaltom, pogled JZ *foto: Nejc Ciglar*

Cisterna, privlečena na plano *foto: Blaž Zgaga*

Ostanki novoveških cestišč s staro muldo, pogled J *foto: Nejc Ciglar*

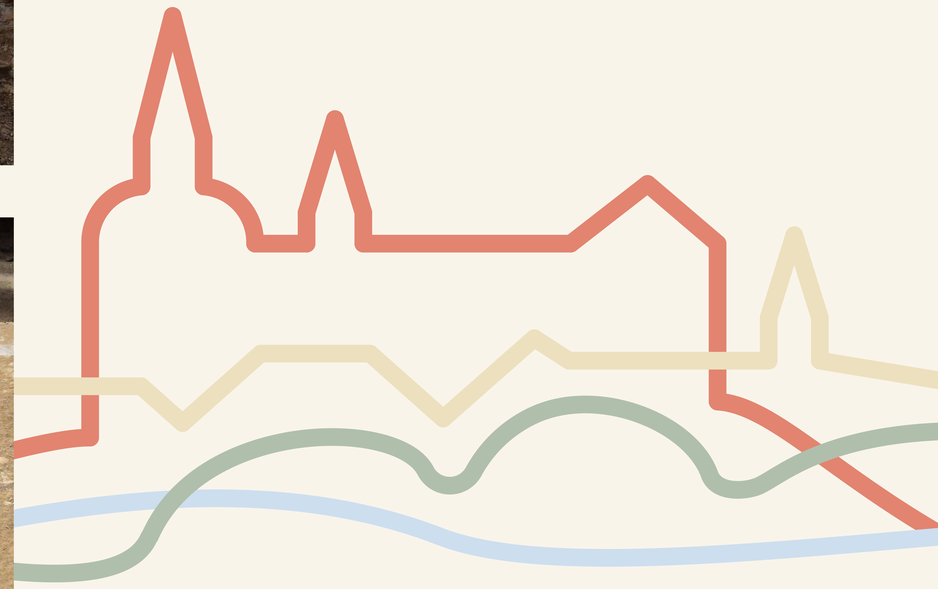

KOFJA LOKA

1050

Obnova skrite komunalne infrastrukture

foto: Karata Film

foto: Karata Film

foto: Karata Film

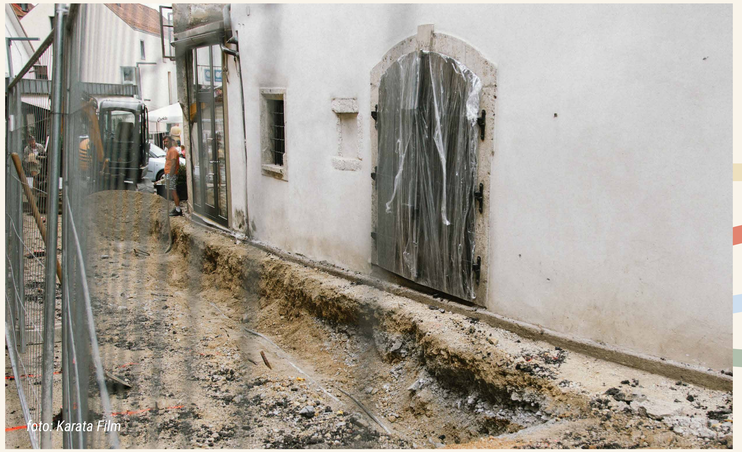
foto: Karata Film

foto: Karata Film

foto: Karata Film

COKOFJA LOKA

1050

Razsežnost obnove mestnega jedra

foto: Karata Film

foto: Karata Film

foto: Karata Film

KOFJA LOKA

1050

Življenje v mestu med prenovo

foto: Karata Film

foto: Karata Film

foto: Karata Film

foto: Karata Film

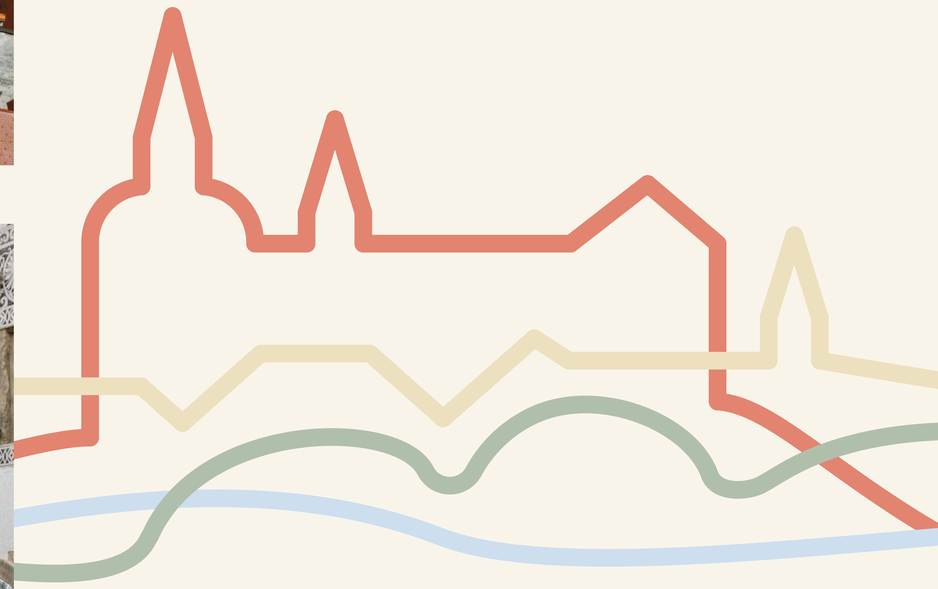

COKOFJA LOKA

1050

Dela v okolici Homanove hiše

foto: Karata Film

foto: Karata Film

foto: Karata Film

foto: Karata Film

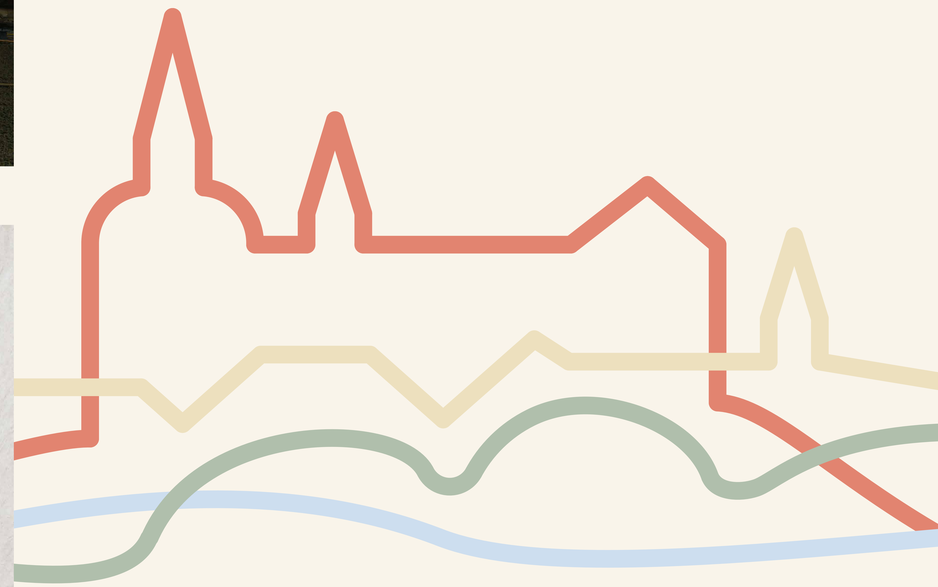

COKOFJA LOKA 1050

Stara in nova drevesa na Placu

foto: Karata Film

foto: Karata Film

foto: Karata Film

foto: Karata Film

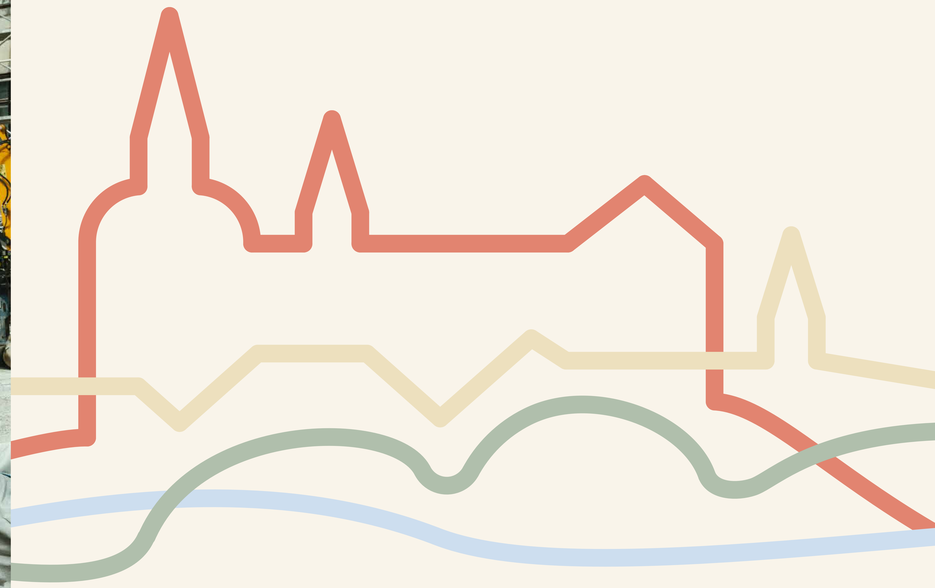

KOFJA LOKA

1050

Tlakovanje pohodnih površin

foto: Karata Film

foto: Karata Film

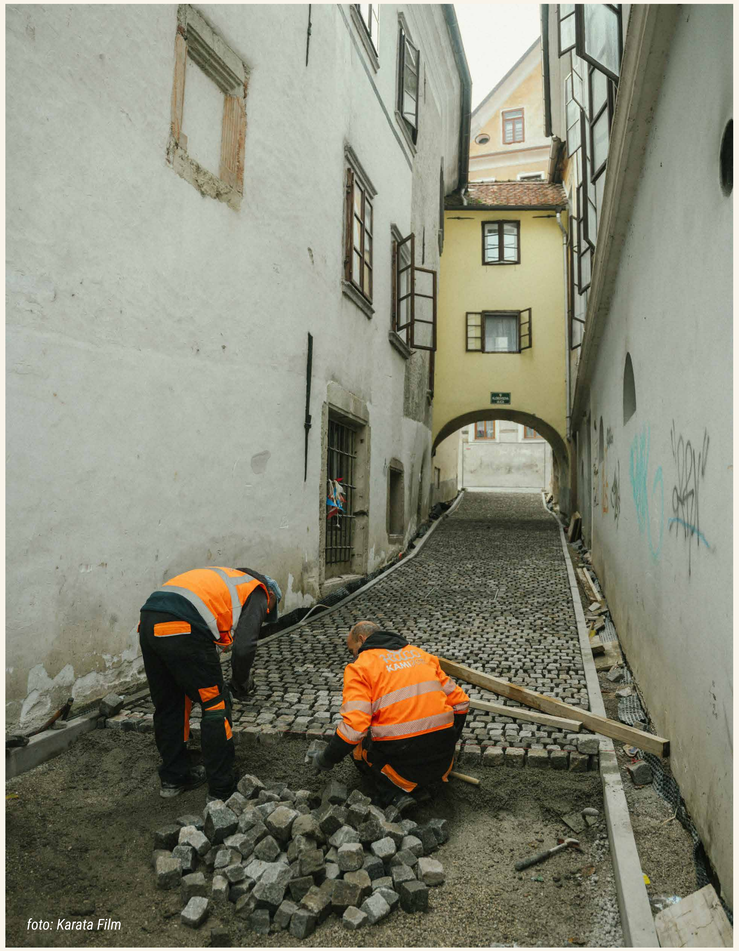
foto: Karata Film

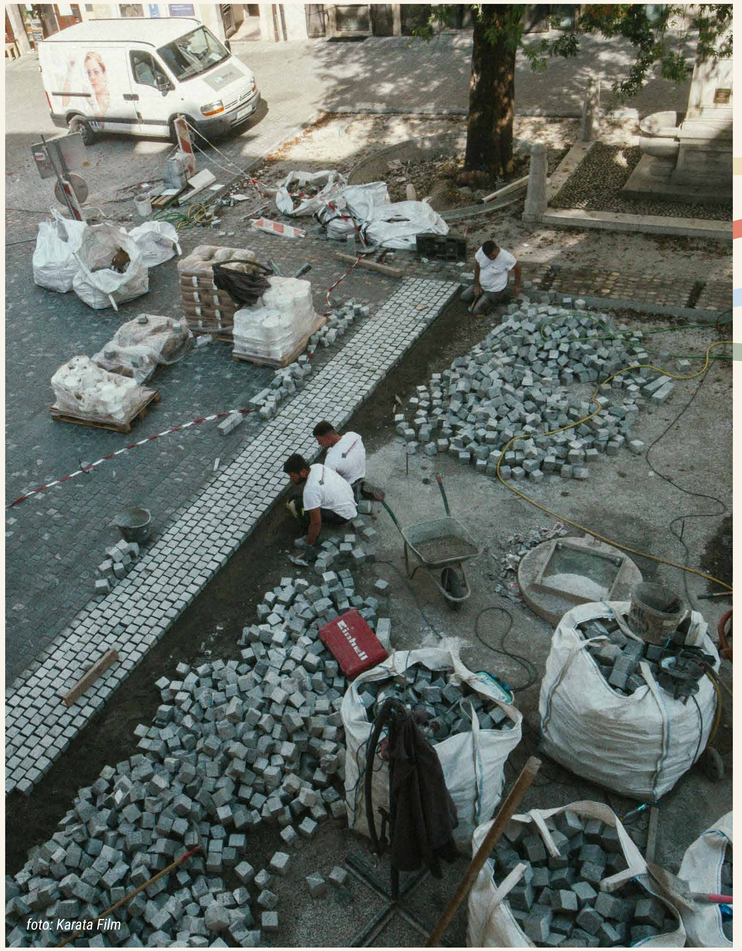
foto: Karata Film

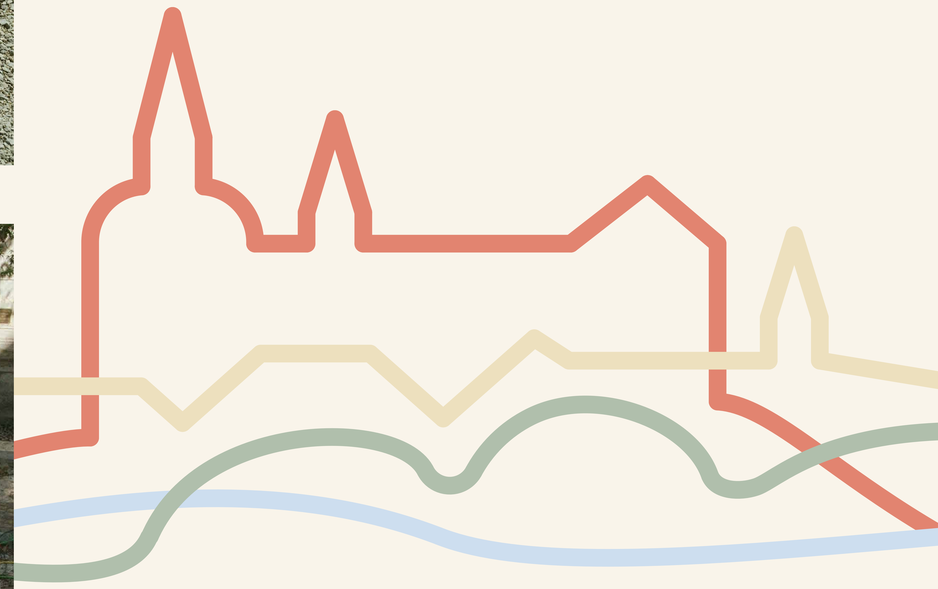

1050

Mestni trg nekoč in danes

Homanova hiša med leti 1955 - 1957 *foto: Tone Mlakar*

foto: Karata Film

Kužno znamenje 1958 *foto: Tone Mlakar*

foto: Karata Film

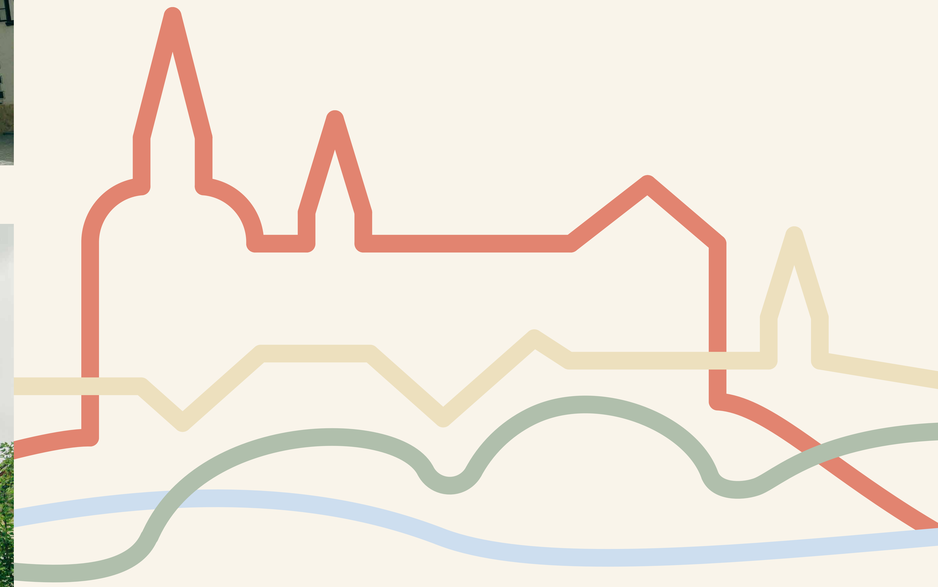

KOFJA LOKA

1050

Graben okoli leta 1960 in danes

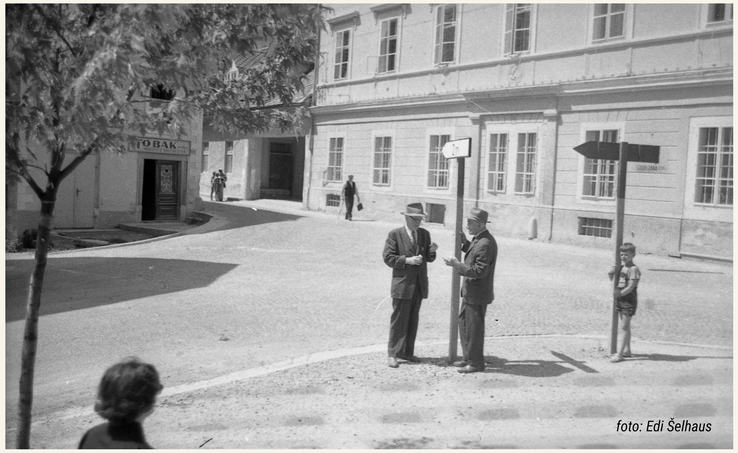

foto: Edi Šelhaus

foto: Karata Film

foto: Tone Mlakar

foto: Karata Film

KOFJA LOKA

1050

Mestno jedro po prenovi

Po celoviti prenovi - najprej Cankarjevega trga in Trga pod gradom, nato še Mestnega trga ter Klobovsove ulice - je staro mestno jedro Škofje Loke znova zasijalo v svoji edinstveni podobi. Prenova je povezala spoštovanje kulturne dediščine s sodobnimi potrebami mesta ter ustvarila kakovosten in trajnostno urejen javni prostor za prebivalke in prebivalce, obiskovalke in obiskovalce ter gospodarstvo.

Prenovljeni so bili trgi, ulice in pešpoti, urejena urbana oprema, javna razsvetljava ter zelene površine. Poseben poudarek je bil namenjen ohranjanju avtentičnega značaja prostora, zato so bile med drugim ponovno uporabljene obstoječe kamnite kocke in prodniki iz reke Sore, pomemben del tradicionalne podobe Škofje Loke.

Obenem je bila posodobljena tudi vsa podzemna infrastruktura: vodovod, kanalizacija, elektrokanalizacija ter telekomunikacijska in optična omrežja. Tako sta življenje in delo v srednjeveškem mestu prilagojena sodobnim potrebam.

Pravo življenje mestu dajejo ljudje. Naša skupna naloga je, da staro mestno jedro ne le ohranjamo, temveč ga vsak dan znova oživljamo - s srečevanjem, ustvarjanjem in spoštovanjem prostora, ki nas povezuje.

Želimo si živahno, odprto in vključujoče mesto.

Plac je za vse.

Priprava razstave:
Občina Škofja Loka in
Razvojna agencija Sora - Turizem Škofja Loka

ŠKOFJA LOKA 1050